

県内建設業関係団体 各位

青森県県土整備部監理課長
(公 印 省 略)

建設業 I C T 体験相談会の開催について

平素より本県の県土整備行政に御協力いただき誠にありがとうございます。

県では、県内建設企業等が生産性向上を図り安定した受注を実現できるよう、県内建設企業等の技術力の強化、公共工事の品質向上及び地域経済の活性化を図る取組の一環として、県内の建設企業等を対象とした、建設業 I C T 体験相談会を開催します。

詳細は、別添開催案内のとおりですので、貴協会会員の皆様に御周知くださるようお願い申し上げます。なお、概要は下記のとおりです。

記

1 開催内容（※詳細については、別添開催案内を御覧ください。）

日 時	令和 2 年 2 月 2 8 日（金） 1 3 : 0 0 ~ 1 6 : 5 0
場 所	ラ・プラス青い森 2 階「メープル」
申込方法	申込書（チラシ裏面）に御記入の上、F A X 又はメールでお申し込み下さい。
申 込 先	青森県県土整備部監理課建設業振興グループ
申込期限	令和 2 年 2 月 2 1 日（金） 1 7 : 0 0
定 員	先着 4 0 名
C P D S	4 ユニット

2 個別相談会

開催案内につきましては、青森県建設業ポータルサイトからも御覧になれます。http://pub.pref.aomori.lg.jp/kouji/shinkou_technology.html

担 当：青森県監理課建設業振興グループ 神保
T E L：0 1 7 - 7 3 4 - 9 7 0 6
F A X：0 1 7 - 7 3 4 - 8 1 7 8

i-Constructionを フルサポートする 体験相談会！

3D起工測量、3D設計、ICT建機、施工や維持管理etc…
導入予定という企業も、既に取り組んでいるという企業も、
専門講師によるセミナーと、ブースでの体験相談会で、
i-Constructionについて総合的に学習してみませんか？

日時 **2/28** (Fri) | 13:00～
16:50

会場 **ラ・プラス青い森
2階「メープル」**

定員 **募集人員：40名**
体験相談会：5ブース6社

第1部

ICTセミナー

13:00～
14:35

- 「青森県が取り組む建設ICT」
青森県県土整備部
- 「ICTを活用した建設施工」
(一社)日本建設機械施工協会
東北支部 情報化施工技術委員会

第2部

ICT体験相談会

14:50～
16:50

- ICT建機
- 3次元計測
- 3次元データ
- UAV写真測量
- ICT活用工事総合相談

体

験

相

談

会

参加
無料

CPDS
4ユニット

建

設

業

I

C

T

建設業技術力向上・開発支援事業

主催：青森県

共催：一般社団法人 日本建設機械施工協会 東北支部

申込は
裏面へ
→

ICT建機

日本キャタピラー(同)
(株)ほくとう
(株)トプコンソキアポジショニングジャパン

ICT建機(マシンコントロール、マシンガイダンス)により、高効率で高精度な施工を実現します。ICT建機シミュレータで操作を体験して頂き、導入方法や効果的な活用方法などご相談ください。



3次元計測

(株)建測システムサポート

自動追尾TSのワンマン観測やレーザースキャナー計測により、高効率で高精度な測量を少ない人員で実現します。TSワンマン計測、レーザースキャナー計測を体験して頂き、導入方法や効果的な活用方法などをご相談ください。



3次元データ

福井コンピュータ(株)

3次元設計データでICT施工を実現し、3次元点群データで3次元的な出来形管理を効果的に実現します。ソフトウェアの解説と3次元データによるVRの世界を体験して頂き、導入方法や効果的な活用方法などをご相談ください。

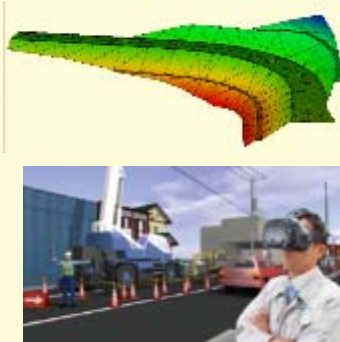

UAV写真測量

Dアカデミー東北
(株)スリーアイバード

ドローン搭載デジタルカメラの上空からの撮影画像で、3次元測量を実現します。ドローンの展示、解説を行います。フライトに関する法律や画像の撮影方法、フライトライセンス取得などご相談ください。



総合相談

(一社)日本建設機械施工協会 東北支部
情報化施工技術委員会の、建設ICTプロフェッショナルが、ICT活用工事の施工計画から
実地検査まで、一連の内容に対応します。お気軽にご相談ください。

施工エリア全てで実施するの？
降雪期間はどのようにするの？
県発注と国交省発注で変わることは？
現場条件で計測方法は変わるの？
効率化が望めない場合は？



ICT総合相談会参加申込書 申込期限：2月21日(金)
FAX017-734-8178 または kensetsugyo@pref.aomori.lg.jp
青森県県土整備部監理課建設業振興G行き

企業・団体名：		
所在地：		
電話番号：		FAX：
所属・役職	氏名	CPDS
		<input type="checkbox"/> 要 <input type="checkbox"/> 否
		<input type="checkbox"/> 要 <input type="checkbox"/> 否
		<input type="checkbox"/> 要 <input type="checkbox"/> 否

※ご記入いただいた個人情報等は、本講座の運営以外に、県からの各種講習会等のご案内に利用させていただく場合があります。
※申込みをキャンセルされる場合は、事前にご連絡いただくようお願いいたします。
※会場の駐車場に限りがあるため、公共交通機関、または近隣の有料駐車場をご利用ください。

■お問い合わせ・お申込み

青森県県土整備部監理課
建設業振興グループ

TEL 017-734-9706 FAX 017-734-8178
MAIL kensetsugyo@pref.aomori.lg.jp