

ポリテクセンター青森

令和8年度

能力開発セミナーのご案内

コマンド操作や、効率的な作図方法について習得していきます。
PH069,070,071のセット講習がおおすすめです。

実践建築設計 2次元CAD技術

J 平面詳細図編

令和8年 2026

4.16 THU 木 17 FRI 金
9:30 - 16:30 (合計 12 時間)

2日間

会場

青森職業能力開発促進センター

(ポリテクセンター青森)

〒030-0822 青森市中央 3 丁目20番2号

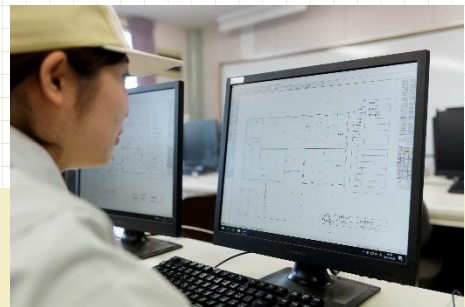
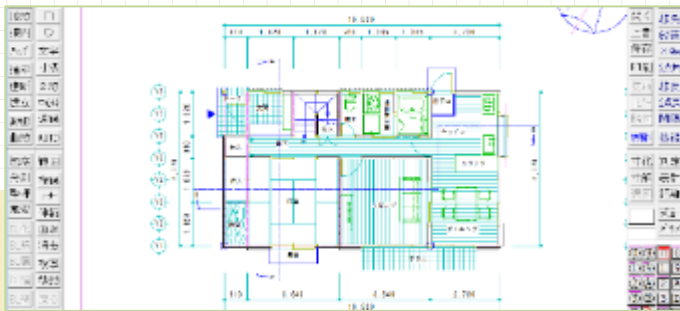

木造建築物を題材として、建築図面の作成技術とCADの応用的な活用手法を習得する内容になっています。
各部材の納め方の知識及び、1/50スケールでの表現手法の習得を目指します。

カリキュラム

- 01 | コース概要及び留意点
- 02 | 建築一般図と詳細図
- 03 | 種々の図面の構築手法
- 04 | 演習課題
- 05 | まとめ

受講料 8,000 円 (税込)

申込み 令和8年4月2日(木)
〆切日

持参品 データ持帰り用CD、またはDVD、筆記用具

使用機器 デスクトップPC、Jw_cad ver8.25、配布テキスト

定員 10名

問い合わせ先

独立行政法人高齢・障害・求職者雇用支援機構青森支部
青森職業能力開発促進センター

ポリテクセンター青森
(生産性向上人材育成支援センター)

青森職業能力開発促進センター (訓練課)

〒030-0822 青森県青森市中央三丁目20番2号

TEL.017-722-1771

FAX.017-777-1187

Q ポリテクセンター青森

<https://www3.jeed.go.jp/aomori/poly/>

他にも様々な
コースを実施中!
詳しくはこちら



能力開発セミナー受講申込書

独立行政法人高齢・障害・求職者雇用支援機構青森支部

青森職業能力開発促進センター 所長 殿

青森職業能力開発短期大学校長 殿

能力開発セミナーについて、訓練内容を確認の上、下記のとおり申し込みます。

申込先	コース番号の最初が P のコース	コース番号の最初が C のコース
	青森職業能力開発促進センター FAX 017-777-1187 ✉ aomori-poly03@jeed.go.jp	青森職業能力開発短期大学校 FAX 0173-37-3203 ✉ aomori-college03@jeed.go.jp

こちらに申込書の
Excel、PDF
データもあります

●受講申込コース（同じ項目は「同上」「〃」を記入してください）

コース番号	コース名	受講料	開講日	ふりがな	性別	生年月日(西暦) 修了証書を発行するため に必要です	就業状況	訓練に 関連する 経験・技能等
				受講者氏名				
PH069	実践建築設計2次元CAD 技術	8,000	4/16,17	あおりたろう 青森 太郎	<input checked="" type="checkbox"/> 男 <input type="checkbox"/> 女	1999/1/23	<input checked="" type="checkbox"/> 正社員 <input type="checkbox"/> 非正規雇用 <input type="checkbox"/> その他(自営業等)	据付 2年目
PH069	実践建築設計2次元CAD 技術	8,000	4/16,17		<input type="checkbox"/> 男 <input type="checkbox"/> 女		<input type="checkbox"/> 正社員 <input type="checkbox"/> 非正規雇用 <input type="checkbox"/> その他(自営業等)	
PH069	実践建築設計2次元CAD 技術	8,000	4/16,17		<input type="checkbox"/> 男 <input type="checkbox"/> 女		<input type="checkbox"/> 正社員 <input type="checkbox"/> 非正規雇用 <input type="checkbox"/> その他(自営業等)	
PH069	実践建築設計2次元CAD 技術	8,000	4/16,17		<input type="checkbox"/> 男 <input type="checkbox"/> 女		<input type="checkbox"/> 正社員 <input type="checkbox"/> 非正規雇用 <input type="checkbox"/> その他(自営業等)	
PH069	実践建築設計2次元CAD 技術	8,000	4/16,17		<input type="checkbox"/> 男 <input type="checkbox"/> 女		<input type="checkbox"/> 正社員 <input type="checkbox"/> 非正規雇用 <input type="checkbox"/> その他(自営業等)	
PH069	実践建築設計2次元CAD 技術	8,000	4/16,17		<input type="checkbox"/> 男 <input type="checkbox"/> 女		<input type="checkbox"/> 正社員 <input type="checkbox"/> 非正規雇用 <input type="checkbox"/> その他(自営業等)	

●記入者情報（個人でのお申し込みの場合、*印のある欄のみご記入ください。）

申込区分	<input type="checkbox"/> 会社からの申込 <input type="checkbox"/> 個人での申込 (いずれかにチェックしてください)	
ふりがな		事業所名 ※事業所が複数ある場合、所在地の事業所名をご記入ください。
法人名 (企業名)		
法人番号	法人番号がない場合は、該当に○印 1. 団体 2. 個人事業主 3. 個人	
所在地 *個人の方は住所	〒	
業種	<input type="checkbox"/> A. 農業、林業 <input type="checkbox"/> B. 漁業 <input type="checkbox"/> C. 鉱業、採石業、砂利採取業 <input type="checkbox"/> D. 建設業 <input type="checkbox"/> E. 製造業 <input type="checkbox"/> F. 電気・ガス・熱供給・水道業 <input type="checkbox"/> G. 情報通信業 <input type="checkbox"/> H. 運輸業、郵便業 <input type="checkbox"/> I. 卸売業、小売業 <input type="checkbox"/> J. 金融業、保険業 <input type="checkbox"/> K. 不動産業、物品賃貸業 <input type="checkbox"/> L. 学術研究、専門・技術サービス業 <input type="checkbox"/> M. 宿泊業、飲食サービス業 <input type="checkbox"/> N. 生活関連サービス業、娯楽業 <input type="checkbox"/> O. 教育、学習支援業 <input type="checkbox"/> P. 医療、福祉 <input type="checkbox"/> Q. 複合サービス事業 <input type="checkbox"/> R. サービス業 <input type="checkbox"/> S. 公務 <input type="checkbox"/> T. 分類不能の産業	
従業員数	<input type="checkbox"/> A.1～29 <input type="checkbox"/> B.30～99 <input type="checkbox"/> C.100～299 <input type="checkbox"/> D.300～499 <input type="checkbox"/> E.500～999 <input type="checkbox"/> F.1000～	
担当者 及び 連絡先	*ふりがな	所属部署 役職
	*氏名	
	*TEL	*FAX
	*E-mail	

(注) 訓練内容等のご不明な点、あるいは安全面・健康上においてご不安な点などございましたら、あらかじめご相談ください。

●独立行政法人高齢・障害・求職者雇用支援機構は個人情報の保護に関する法律(平成15年法律第57号)を遵守し、保有個人情報を適切に管理し、個人の権利利益を保護いたします。

●ご記入いただいた個人情報については能力開発セミナーの受講に関する事務処理(各種連絡、修了証書交付、アンケート送付等)及び業務統計、当機構の能力開発セミナーや関連するイベント等のご案内に使用するものであり、それ以外に使用することはありません。

コマンド操作や、効率的な作図方法について習得していきます。
PH069,070,071のセット講習がおすすめです。

実践建築設計 2次元CAD技術

J 立面図編

令和8年 2026

4.20 (MON) 月 21 (TUE) 火
9:30 - 16:30 (合計 12 時間)

2日間

会場

青森職業能力開発促進センター

(ポリテクセンター青森)

〒030-0822 青森市中央 3 丁目20番2号

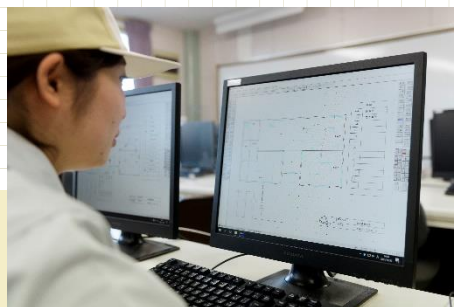
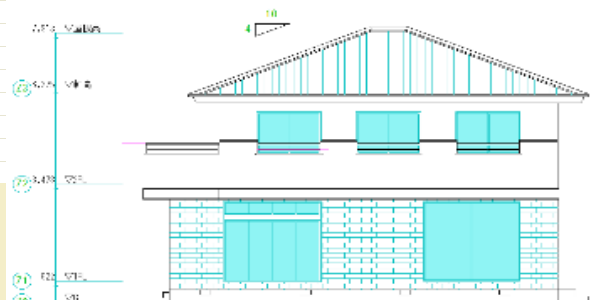

木造建築物を題材として、建築図面の作成技術とCADの応用的な活用手法を習得する内容になっています。
建具メーカーのCADデータ活用方法や斜線制限などの表現手法の習得を目指します

カリキュラム

- 01 | コース概要及び留意点
- 02 | 立面図
- 03 | 法規(斜線制限など)
- 04 | 演習課題
- 05 | まとめ

受講料 8,000 円 (税込)

申込み 〆切日 令和8年4月6日(月)

持参品 データ持帰り用CD、またはDVD、筆記用具

使用機器 デスクトップPC、Jw_cad ver8.25、配布テキスト

定員 10名

問い合わせ先

独立行政法人高齢・障害・求職者雇用支援機構青森支部
青森職業能力開発促進センター

ポリテクセンター青森
(生産性向上人材育成支援センター)

青森職業能力開発促進センター (訓練課)

〒030-0822 青森県青森市中央三丁目20番2号

TEL.017-722-1771

FAX.017-777-1187

🔍 ポリテクセンター青森

<https://www3.jeed.go.jp/aomori/poly/>

他にも様々な
コースを実施中!
詳しくはこちら



能力開発セミナー受講申込書

独立行政法人高齢・障害・求職者雇用支援機構青森支部

青森職業能力開発促進センター 所長 殿

青森職業能力開発短期大学校長 殿

能力開発セミナーについて、訓練内容を確認の上、下記のとおり申し込みます。

申込先	コース番号の最初が P のコース	コース番号の最初が C のコース
	青森職業能力開発促進センター FAX 017-777-1187 ✉ aomori-poly03@jeed.go.jp	青森職業能力開発短期大学校 FAX 0173-37-3203 ✉ aomori-college03@jeed.go.jp

こちらに申込書の
Excel、PDF
データもあります

●受講申込コース（同じ項目は「同上」「〃」を記入してください）

コース番号	コース名	受講料	開講日	ふりがな	性別	生年月日(西暦) 修了証書を発行するため に必要です	就業状況	訓練に 関連する 経験・技能等
				受講者氏名				
PH070	実践建築設計2次元CAD 技術	8,000	4/20.21	あおりたろう 青森 太郎	<input checked="" type="checkbox"/> 男 <input type="checkbox"/> 女	1999/1/23	<input checked="" type="checkbox"/> 正社員 <input type="checkbox"/> 非正規雇用 <input type="checkbox"/> その他(自営業等)	据付 2年目
PH070	実践建築設計2次元CAD 技術	8,000	4/20.21		<input type="checkbox"/> 男 <input type="checkbox"/> 女		<input type="checkbox"/> 正社員 <input type="checkbox"/> 非正規雇用 <input type="checkbox"/> その他(自営業等)	
PH070	実践建築設計2次元CAD 技術	8,000	4/20.21		<input type="checkbox"/> 男 <input type="checkbox"/> 女		<input type="checkbox"/> 正社員 <input type="checkbox"/> 非正規雇用 <input type="checkbox"/> その他(自営業等)	
PH070	実践建築設計2次元CAD 技術	8,000	4/20.21		<input type="checkbox"/> 男 <input type="checkbox"/> 女		<input type="checkbox"/> 正社員 <input type="checkbox"/> 非正規雇用 <input type="checkbox"/> その他(自営業等)	
PH070	実践建築設計2次元CAD 技術	8,000	4/20.21		<input type="checkbox"/> 男 <input type="checkbox"/> 女		<input type="checkbox"/> 正社員 <input type="checkbox"/> 非正規雇用 <input type="checkbox"/> その他(自営業等)	
PH070	実践建築設計2次元CAD 技術	8,000	4/20.21		<input type="checkbox"/> 男 <input type="checkbox"/> 女		<input type="checkbox"/> 正社員 <input type="checkbox"/> 非正規雇用 <input type="checkbox"/> その他(自営業等)	

●記入者情報（個人でのお申し込みの場合、*印のある欄のみご記入ください。）

申込区分	<input type="checkbox"/> 会社からの申込 <input type="checkbox"/> 個人での申込 (いずれかにチェックしてください)	
ふりがな		事業所名 ※事業所が複数ある場合、所在地の事業所名をご記入ください。
法人名 (企業名)		
法人番号		法人番号がない場合は、該当に○印 1. 団体 2. 個人事業主 3. 個人
所在地 *個人の方は住所	〒	
業種	<input type="checkbox"/> A. 農業、林業 <input type="checkbox"/> B. 漁業 <input type="checkbox"/> C. 鉱業、採石業、砂利採取業 <input type="checkbox"/> D. 建設業 <input type="checkbox"/> E. 製造業 <input type="checkbox"/> F. 電気・ガス・熱供給・水道業 <input type="checkbox"/> G. 情報通信業 <input type="checkbox"/> H. 運輸業、郵便業 <input type="checkbox"/> I. 卸売業、小売業 <input type="checkbox"/> J. 金融業、保険業 <input type="checkbox"/> K. 不動産業、物品賃貸業 <input type="checkbox"/> L. 学術研究、専門・技術サービス業 <input type="checkbox"/> M. 宿泊業、飲食サービス業 <input type="checkbox"/> N. 生活関連サービス業、娯楽業 <input type="checkbox"/> O. 教育、学習支援業 <input type="checkbox"/> P. 医療、福祉 <input type="checkbox"/> Q. 複合サービス事業 <input type="checkbox"/> R. サービス業 <input type="checkbox"/> S. 公務 <input type="checkbox"/> T. 分類不能の産業	
従業員数	<input type="checkbox"/> A.1～29 <input type="checkbox"/> B.30～99 <input type="checkbox"/> C.100～299 <input type="checkbox"/> D.300～499 <input type="checkbox"/> E.500～999 <input type="checkbox"/> F.1000～	
担当者 及び 連絡先	*ふりがな	所属部署 役職
	*氏名	
	*TEL	*FAX
	*E-mail	

(注) 訓練内容等のご不明な点、あるいは安全面・健康上においてご不安な点などございましたら、あらかじめご相談ください。

●独立行政法人高齢・障害・求職者雇用支援機構は個人情報の保護に関する法律(平成15年法律第57号)を遵守し、保有個人情報を適切に管理し、個人の権利利益を保護いたします。

●ご記入いただいた個人情報については能力開発セミナーの受講に関する事務処理(各種連絡、修了証書交付、アンケート送付等)及び業務統計、当機構の能力開発セミナーや関連するイベント等のご案内に使用するものであり、それ以外に使用することはありません。

ポリテクセンター青森

令和8年度

能力開発セミナーのご案内

コマンド操作や、効率的な作図方法について習得していきます。
PH069,070,071のセット講習がおすすめです。

実践建築設計 2次元CAD技術

J 構造図編

令和8年 2026

4.23 THU 木 24 FRI 金
9:30 - 16:30 (合計 12 時間)

2日間

会場

青森職業能力開発促進センター

(ポリテクセンター青森)

〒030-0822 青森市中央 3 丁目20番2号

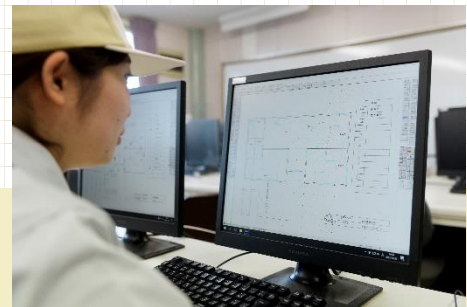
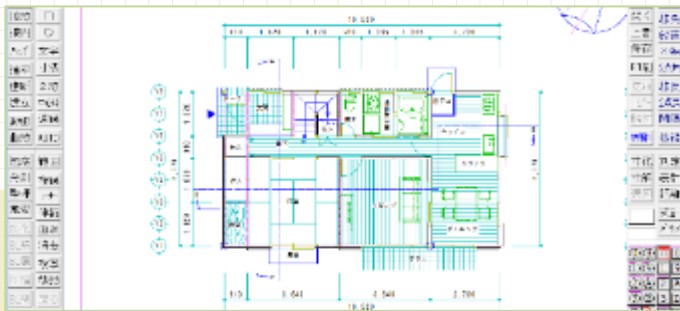

木造建築物を題材として、建築図面の作成技術とCADの応用的な活用手法を習得する内容になっています。
実際の工事で必要となります躯体関連の図面作成技術の習得を目指します。

カリキュラム

- 01 | コース概要及び留意点
- 02 | 各種伏図(基礎、床、小屋)
- 03 | 軸組図
- 04 | 演習課題
- 05 | まとめ

受講料 8,000 円 (税込)

申込み 令和8年4月9日(木)
〆切日

持参品 データ持帰り用CD、またはDVD、筆記用具

使用機器 デスクトップPC、Jw_cad ver8.25、配布テキスト

定員 10名

問い合わせ先

独立行政法人高齢・障害・求職者雇用支援機構青森支部
青森職業能力開発促進センター

ポリテクセンター青森
(生産性向上人材育成支援センター)

青森職業能力開発促進センター (訓練課)

〒030-0822 青森県青森市中央三丁目20番2号

TEL.017-722-1771

FAX.017-777-1187

Q ポリテクセンター青森

<https://www3.jeed.go.jp/aomori/poly/>

他にも様々な
コースを実施中!
詳しくはこちら



能力開発セミナー受講申込書

独立行政法人高齢・障害・求職者雇用支援機構青森支部

青森職業能力開発促進センター 所長 殿

青森職業能力開発短期大学校長 殿

能力開発セミナーについて、訓練内容を確認の上、下記のとおり申し込みます。

申込先	コース番号の最初が P のコース	コース番号の最初が C のコース
	青森職業能力開発促進センター FAX 017-777-1187 ✉ aomori-poly03@jeed.go.jp	青森職業能力開発短期大学校 FAX 0173-37-3203 ✉ aomori-college03@jeed.go.jp

こちらに申込書の
Excel、PDF
データもあります

●受講申込コース（同じ項目は「同上」「〃」を記入してください）

コース番号	コース名	受講料	開講日	ふりがな	性別	生年月日(西暦) 修了証書を発行するため に必要です	就業状況	訓練に 関連する 経験・技能等
				受講者氏名				
PH071	実践建築設計2次元CAD 技術	8,000	4/23.24	あおりたろう 青森 太郎	<input checked="" type="checkbox"/> 男 <input type="checkbox"/> 女	1999/1/23	<input checked="" type="checkbox"/> 正社員 <input type="checkbox"/> 非正規雇用 <input type="checkbox"/> その他(自営業等)	据付 2年目
PH071	実践建築設計2次元CAD 技術	8,000	4/23.24		<input type="checkbox"/> 男 <input type="checkbox"/> 女		<input type="checkbox"/> 正社員 <input type="checkbox"/> 非正規雇用 <input type="checkbox"/> その他(自営業等)	
PH071	実践建築設計2次元CAD 技術	8,000	4/23.24		<input type="checkbox"/> 男 <input type="checkbox"/> 女		<input type="checkbox"/> 正社員 <input type="checkbox"/> 非正規雇用 <input type="checkbox"/> その他(自営業等)	
PH071	実践建築設計2次元CAD 技術	8,000	4/23.24		<input type="checkbox"/> 男 <input type="checkbox"/> 女		<input type="checkbox"/> 正社員 <input type="checkbox"/> 非正規雇用 <input type="checkbox"/> その他(自営業等)	
PH071	実践建築設計2次元CAD 技術	8,000	4/23.24		<input type="checkbox"/> 男 <input type="checkbox"/> 女		<input type="checkbox"/> 正社員 <input type="checkbox"/> 非正規雇用 <input type="checkbox"/> その他(自営業等)	
PH071	実践建築設計2次元CAD 技術	8,000	4/23.24		<input type="checkbox"/> 男 <input type="checkbox"/> 女		<input type="checkbox"/> 正社員 <input type="checkbox"/> 非正規雇用 <input type="checkbox"/> その他(自営業等)	

●記入者情報（個人でのお申し込みの場合、*印のある欄のみご記入ください。）

申込区分	<input type="checkbox"/> 会社からの申込 <input type="checkbox"/> 個人での申込 (いずれかにチェックしてください)	
ふりがな		事業所名 ※事業所が複数ある場合、所在地の事業所名をご記入ください。
法人名 (企業名)		
法人番号		法人番号がない場合は、該当に○印 1. 団体 2. 個人事業主 3. 個人
所在地 *個人の方は住所	〒	
業種	<input type="checkbox"/> A. 農業、林業 <input type="checkbox"/> B. 漁業 <input type="checkbox"/> C. 鉱業、採石業、砂利採取業 <input type="checkbox"/> D. 建設業 <input type="checkbox"/> E. 製造業 <input type="checkbox"/> F. 電気・ガス・熱供給・水道業 <input type="checkbox"/> G. 情報通信業 <input type="checkbox"/> H. 運輸業、郵便業 <input type="checkbox"/> I. 卸売業、小売業 <input type="checkbox"/> J. 金融業、保険業 <input type="checkbox"/> K. 不動産業、物品賃貸業 <input type="checkbox"/> L. 学術研究、専門・技術サービス業 <input type="checkbox"/> M. 宿泊業、飲食サービス業 <input type="checkbox"/> N. 生活関連サービス業、娯楽業 <input type="checkbox"/> O. 教育、学習支援業 <input type="checkbox"/> P. 医療、福祉 <input type="checkbox"/> Q. 複合サービス事業 <input type="checkbox"/> R. サービス業 <input type="checkbox"/> S. 公務 <input type="checkbox"/> T. 分類不能の産業	
従業員数	<input type="checkbox"/> A.1～29 <input type="checkbox"/> B.30～99 <input type="checkbox"/> C.100～299 <input type="checkbox"/> D.300～499 <input type="checkbox"/> E.500～999 <input type="checkbox"/> F.1000～	
担当者 及び 連絡先	*ふりがな	所属部署
	*氏名	役職
	*TEL	*FAX
	*E-mail	

(注) 訓練内容等のご不明な点、あるいは安全面・健康上においてご不安な点などございましたら、あらかじめご相談ください。

●独立行政法人高齢・障害・求職者雇用支援機構は個人情報の保護に関する法律(平成15年法律第57号)を遵守し、保有個人情報を適切に管理し、個人の権利利益を保護いたします。

●ご記入いただいた個人情報については能力開発セミナーの受講に関する事務処理(各種連絡、修了証書交付、アンケート送付等)及び業務統計、当機構の能力開発セミナーや関連するイベント等のご案内に使用するものであり、それ以外に使用することはありません。

ポリテクセンター青森

令和8年度

能力開発セミナーのご案内

こんな方におすすめ：
木造構造の理解を深め、模型製作を通じて実践的な活用技術を学びたい方

木造住宅の構造模型製作とその活用技術

大工育成コース～初任者向け～

令和8年 2026

5.7(木)、8(金)

9:30 - 16:30 (合計 12 時間)

2日間

会場

青森職業能力開発促進センター

(ポリテクセンター青森)

〒030-0822 青森市中央 3 丁目20番2号

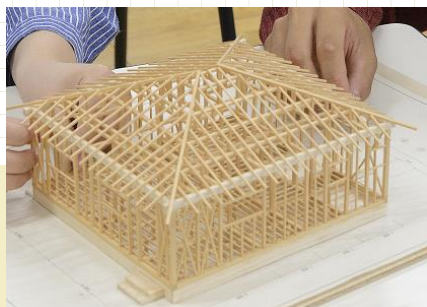

若手大工や大工希望者が知っておくべき木造住宅で使用する部材名称や施工方法、施工手順の習得を目指します。模型を作成することでより実践的に学ぶことができます。

カリキュラム

- 01 | コース概要及び留意点
- 02 | 基礎
- 03 | 床組
- 04 | 軸組
- 05 | 小屋組
- 06 | まとめ

他にも様々なコースを実施中！
詳しくはこちら

受講料 8,000 円 (税込)

申込み 〆切日 令和8年4月23日(木)

持参品 筆記用具

使用機器 模型用木材、クラフトのこ、木工用ボンド

定員 9 名

問い合わせ先

独立行政法人高齢・障害・求職者雇用支援機構青森支部
青森職業能力開発促進センター

ポリテクセンター青森
(生産性向上人材育成支援センター)

青森職業能力開発促進センター(訓練課)

〒030-0822 青森県青森市中央三丁目20番2号

TEL.017-722-1771

FAX.017-777-1187

Q ポリテクセンター青森

<https://www.3jeed.go.jp/aomori/poly/>



能力開発セミナー受講申込書

独立行政法人高齢・障害・求職者雇用支援機構青森支部
 青森職業能力開発促進センター 所長 殿
 青森職業能力開発短期大学校長 殿

能力開発セミナーについて、訓練内容を確認の上、下記のとおり申し込みます。

申込先	コース番号の最初が P のコース	コース番号の最初が C のコース
	青森職業能力開発促進センター FAX 017-777-1187 ✉ aomori-poly03@jeed.go.jp	青森職業能力開発短期大学校 FAX 0173-37-3203 ✉ aomori-college03@jeed.go.jp

こちらに申込書の
Excel、PDF
データもあります



●受講申込コース（同じ項目は「同上」「〃」を記入してください）

コース番号	コース名	受講料	開講日	ふりがな	性別	生年月日(西暦) 修了証書を発行するために必要です	就業状況	訓練に関連する 経験・技能等
				受講者氏名				
PH072	木造住宅の構造模型製作とその活用技術	8,000	5/7,8	あおりたろう 青森 太郎	<input checked="" type="checkbox"/> 男 <input type="checkbox"/> 女	1999/1/23	<input checked="" type="checkbox"/> 正社員 <input type="checkbox"/> 非正規雇用 <input type="checkbox"/> その他(自営業等)	据付 2 年目
PH072	木造住宅の構造模型製作とその活用技術	8,000	5/7,8		<input type="checkbox"/> 男 <input type="checkbox"/> 女		<input type="checkbox"/> 正社員 <input type="checkbox"/> 非正規雇用 <input type="checkbox"/> その他(自営業等)	
PH072	木造住宅の構造模型製作とその活用技術	8,000	5/7,8		<input type="checkbox"/> 男 <input type="checkbox"/> 女		<input type="checkbox"/> 正社員 <input type="checkbox"/> 非正規雇用 <input type="checkbox"/> その他(自営業等)	
PH072	木造住宅の構造模型製作とその活用技術	8,000	5/7,8		<input type="checkbox"/> 男 <input type="checkbox"/> 女		<input type="checkbox"/> 正社員 <input type="checkbox"/> 非正規雇用 <input type="checkbox"/> その他(自営業等)	
PH072	木造住宅の構造模型製作とその活用技術	8,000	5/7,8		<input type="checkbox"/> 男 <input type="checkbox"/> 女		<input type="checkbox"/> 正社員 <input type="checkbox"/> 非正規雇用 <input type="checkbox"/> その他(自営業等)	
PH072	木造住宅の構造模型製作とその活用技術	8,000	5/7,8		<input type="checkbox"/> 男 <input type="checkbox"/> 女		<input type="checkbox"/> 正社員 <input type="checkbox"/> 非正規雇用 <input type="checkbox"/> その他(自営業等)	

●記入者情報（個人でのお申し込みの場合、* 印のある欄のみご記入ください。）

申込区分	<input type="checkbox"/> 会社からの申込 <input type="checkbox"/> 個人での申込 (いずれかにチェックしてください)	
ふりがな		事業所名 ※事業所が複数ある場合、所在地の事業所名をご記入ください。
法人名 (企業名)		
法人番号		法人番号がない場合は、該当に○印 1. 団体 2. 個人事業主 3. 個人
所在地 *個人の方は住所	〒	
業種	<input type="checkbox"/> A. 農業、林業 <input type="checkbox"/> B. 漁業 <input type="checkbox"/> C. 鉱業、採石業、砂利採取業 <input type="checkbox"/> D. 建設業 <input type="checkbox"/> E. 製造業 <input type="checkbox"/> F. 電気・ガス・熱供給・水道業 <input type="checkbox"/> G. 情報通信業 <input type="checkbox"/> H. 運輸業、郵便業 <input type="checkbox"/> I. 卸売業、小売業 <input type="checkbox"/> J. 金融業、保険業 <input type="checkbox"/> K. 不動産業、物品賃貸業 <input type="checkbox"/> L. 学術研究、専門・技術サービス業 <input type="checkbox"/> M. 宿泊業、飲食サービス業 <input type="checkbox"/> N. 生活関連サービス業、娯楽業 <input type="checkbox"/> O. 教育、学習支援業 <input type="checkbox"/> P. 医療、福祉 <input type="checkbox"/> Q. 複合サービス事業 <input type="checkbox"/> R. サービス業 <input type="checkbox"/> S. 公務 <input type="checkbox"/> T. 分類不能の産業	
従業員数	<input checked="" type="checkbox"/> A.1 ~ 29 <input type="checkbox"/> B.30 ~ 99 <input type="checkbox"/> C.100 ~ 299 <input type="checkbox"/> D.300 ~ 499 <input type="checkbox"/> E.500 ~ 999 <input type="checkbox"/> F.1000 ~	
担当者 及び 連絡先	*ふりがな	所属部署 役職
	*氏名	
	*TEL	*FAX
	*E-mail	

(注) 訓練内容等のご不明な点、あるいは安全面・健康上においてご不安な点などございましたら、あらかじめご相談ください。

●独立行政法人高齢・障害・求職者雇用支援機構は個人情報の保護に関する法律(平成15年法律第57号)を遵守し、保有個人情報を適切に管理し、個人の権利利益を保護いたします。

●ご記入いただいた個人情報については能力開発セミナーの受講に関する事務処理(各種連絡、修了証書交付、アンケート送付等)及び業務統計、当機構の能力開発セミナーや関連するイベント等のご案内に使用するものであり、それ以外に使用することはありません。

図面作成に必要なCADの
操作方法が習得できます

実践建築設計 2次元CAD技術

Aコマンド操作編

令和8年 2026

5/11(月)、12(火)
9:30 - 16:30 (合計 12 時間)

2日間

会場

青森職業能力開発促進センター
(ポリテクセンター青森)
〒030-0822 青森市中央 3 丁目20番2号

図形選択

[コマンド練習] → [2ホームタブ修正] → [1削除] ファイルで作業

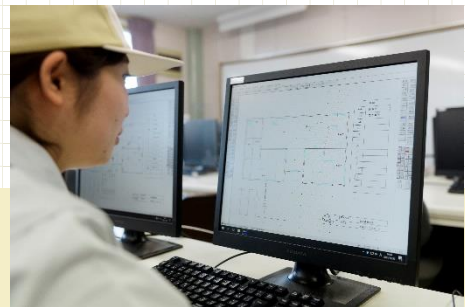
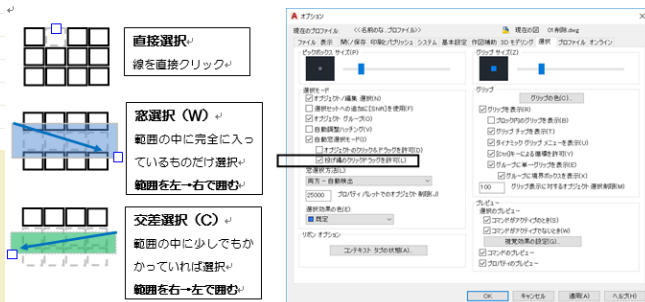

木造建築物を題材として、建築図面の作成技術とCADの応用的な活用手法を習得する内容になっています。作図に必要な様々なコマンド操作が習得できます。

カリキュラム

- 01 | コース概要及び留意点
- 02 | 作図コマンド
- 03 | 編集コマンド
- 04 | 演習課題
- 05 | まとめ

受講料 7,500 円 (税込)

申込み 令和8年4月27日(月)
〆切日

持参品 データ持帰り用CDまたはDVD、筆記用具

使用機器 デスクトップPC、AutoCAD

定員 10名

問い合わせ先

独立行政法人高齢・障害・求職者雇用支援機構青森支部
青森職業能力開発促進センター



ポリテクセンター青森
(生産性向上人材育成支援センター)

青森職業能力開発促進センター (訓練課)

〒030-0822 青森県青森市中央三丁目20番2号

TEL.017-722-1771
FAX.017-777-1187

ポリテクセンター青森

<https://www3.jeed.go.jp/aomori/poly/>

他にも様々な
コースを実施中!
詳しくはこちら



能力開発セミナー受講申込書

独立行政法人高齢・障害・求職者雇用支援機構青森支部

青森職業能力開発促進センター 所長 殿

青森職業能力開発短期大学校長 殿

能力開発セミナーについて、訓練内容を確認の上、下記のとおり申し込みます。

申込先	コース番号の最初が P のコース	コース番号の最初が C のコース
	青森職業能力開発促進センター FAX 017-777-1187 ✉ aomori-poly03@jeed.go.jp	青森職業能力開発短期大学校 FAX 0173-37-3203 ✉ aomori-college03@jeed.go.jp

こちらに申込書の
Excel、PDF
データもあります

●受講申込コース（同じ項目は「同上」「〃」を記入してください）

コース番号	コース名	受講料	開講日	ふりがな	性別	生年月日(西暦) 修了証書を発行するため に必要です	就業状況	訓練に 関連する 経験・技能等
				受講者氏名				
PH073	実践建築設計2次元CAD 技術	7,500	5/11,12		<input type="checkbox"/> 男 <input type="checkbox"/> 女		<input type="checkbox"/> 正社員 <input type="checkbox"/> 非正規雇用 <input type="checkbox"/> その他(自営業等)	
PH073	実践建築設計2次元CAD 技術	7,500	5/11,12		<input type="checkbox"/> 男 <input type="checkbox"/> 女		<input type="checkbox"/> 正社員 <input type="checkbox"/> 非正規雇用 <input type="checkbox"/> その他(自営業等)	
PH073	実践建築設計2次元CAD 技術	7,500	5/11,12		<input type="checkbox"/> 男 <input type="checkbox"/> 女		<input type="checkbox"/> 正社員 <input type="checkbox"/> 非正規雇用 <input type="checkbox"/> その他(自営業等)	
PH073	実践建築設計2次元CAD 技術	7,500	5/11,12		<input type="checkbox"/> 男 <input type="checkbox"/> 女		<input type="checkbox"/> 正社員 <input type="checkbox"/> 非正規雇用 <input type="checkbox"/> その他(自営業等)	
PH073	実践建築設計2次元CAD 技術	7,500	5/11,12		<input type="checkbox"/> 男 <input type="checkbox"/> 女		<input type="checkbox"/> 正社員 <input type="checkbox"/> 非正規雇用 <input type="checkbox"/> その他(自営業等)	
PH073	実践建築設計2次元CAD 技術	7,500	5/11,12		<input type="checkbox"/> 男 <input type="checkbox"/> 女		<input type="checkbox"/> 正社員 <input type="checkbox"/> 非正規雇用 <input type="checkbox"/> その他(自営業等)	

●記入者情報（個人でのお申し込みの場合、*印のある欄のみご記入ください。）

申込区分	<input type="checkbox"/> 会社からの申込 <input type="checkbox"/> 個人での申込 (いずれかにチェックしてください)	
ふりがな		事業所名 ※事業所が複数ある場合、所在地の事業所名をご記入ください。
法人名 (企業名)		
法人番号	法人番号がない場合は、該当に○印 1. 団体 2. 個人事業主 3. 個人	
所在地 *個人の方は住所	〒	
業種	<input type="checkbox"/> A. 農業、林業 <input type="checkbox"/> B. 漁業 <input type="checkbox"/> C. 鉱業、採石業、砂利採取業 <input type="checkbox"/> D. 建設業 <input type="checkbox"/> E. 製造業 <input type="checkbox"/> F. 電気・ガス・熱供給・水道業 <input type="checkbox"/> G. 情報通信業 <input type="checkbox"/> H. 運輸業、郵便業 <input type="checkbox"/> I. 卸売業、小売業 <input type="checkbox"/> J. 金融業、保険業 <input type="checkbox"/> K. 不動産業、物品賃貸業 <input type="checkbox"/> L. 学術研究、専門・技術サービス業 <input type="checkbox"/> M. 宿泊業、飲食サービス業 <input type="checkbox"/> N. 生活関連サービス業、娯楽業 <input type="checkbox"/> O. 教育、学習支援業 <input type="checkbox"/> P. 医療、福祉 <input type="checkbox"/> Q. 複合サービス事業 <input type="checkbox"/> R. サービス業 <input type="checkbox"/> S. 公務 <input type="checkbox"/> T. 分類不能の産業	
従業員数	<input type="checkbox"/> A.1～29 <input type="checkbox"/> B.30～99 <input type="checkbox"/> C.100～299 <input type="checkbox"/> D.300～499 <input type="checkbox"/> E.500～999 <input type="checkbox"/> F.1000～	
担当者 及び 連絡先	*ふりがな	所属部署 役職
	*氏名	
	*TEL	*FAX
	*E-mail	

(注) 訓練内容等のご不明な点、あるいは安全面・健康上においてご不安な点などございましたら、あらかじめご相談ください。

●独立行政法人高齢・障害・求職者雇用支援機構は個人情報の保護に関する法律(平成15年法律第57号)を遵守し、保有個人情報を適切に管理し、個人の権利利益を保護いたします。

●ご記入いただいた個人情報については能力開発セミナーの受講に関する事務処理(各種連絡、修了証書交付、アンケート送付等)及び業務統計、当機構の能力開発セミナーや関連するイベント等のご案内に使用するものであり、それ以外に使用することはありません。

ポリテクセンター青森

令和8年度

能力開発セミナーのご案内

コマンド操作や、効率的な作図方法について習得していきます。
PH074,075,076のセット講習がおおすすめです。

実践建築設計 2次元CAD技術

A平面詳細図編

令和8年 2026

5.14 THU 木 15 FRI 金
9:30 - 16:30 (合計 12 時間)

2日間

会場

青森職業能力開発促進センター

(ポリテクセンター青森)

〒030-0822 青森市中央 3 丁目20番2号

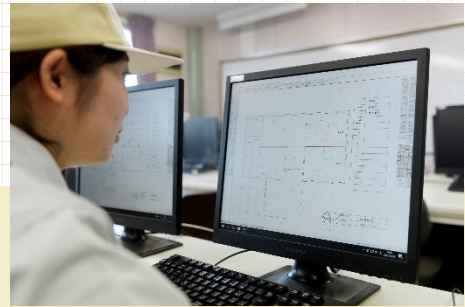
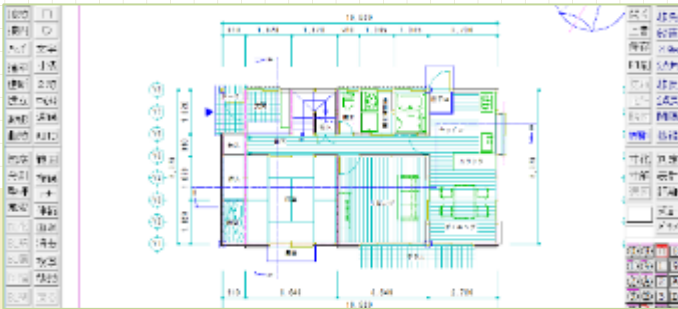

木造建築物を題材として、建築図面の作成技術とCADの応用的な活用手法を習得する内容になっています。
各部材の納め方の知識及び、1/50スケールでの表現手法の習得を目指します。

カリキュラム

- 01 | コース概要及び留意点
- 02 | 建築一般図と詳細図
- 03 | 種々の図面の構築手法
- 04 | 演習課題
- 05 | まとめ

受講料 7,500円 (税込)

申込み 令和8年4月30日(木)
〆切日

持参品 データ持帰り用CD、またはDVD、筆記用具

使用機器 デスクトップPC、AutoCad、配布テキスト

定員 10名

問い合わせ先

独立行政法人高齢・障害・求職者雇用支援機構青森支部
青森職業能力開発促進センター

ポリテクセンター青森

(生産性向上人材育成支援センター)

青森職業能力開発促進センター (訓練課)

〒030-0822 青森県青森市中央三丁目20番2号

TEL.017-722-1771

FAX.017-777-1187

ポリテクセンター青森

<https://www3.jeed.go.jp/aomori/poly/>

他にも様々な
コースを実施中!
詳しくはこちら



能力開発セミナー受講申込書

独立行政法人高齢・障害・求職者雇用支援機構青森支部

青森職業能力開発促進センター 所長 殿

青森職業能力開発短期大学校長 殿

能力開発セミナーについて、訓練内容を確認の上、下記のとおり申し込みます。

申込先	コース番号の最初が P のコース	コース番号の最初が C のコース
	青森職業能力開発促進センター FAX 017-777-1187 ✉ aomori-poly03@jeed.go.jp	青森職業能力開発短期大学校 FAX 0173-37-3203 ✉ aomori-college03@jeed.go.jp

こちらに申込書の
Excel、PDF
データもあります

●受講申込コース（同じ項目は「同上」「〃」を記入してください）

コース番号	コース名	受講料	開講日	ふりがな	性別	生年月日(西暦) 修了証書を発行するため に必要です	就業状況	訓練に 関連する 経験・技能等
				受講者氏名				
PH074	実践建築設計2次元CAD 技術	7,500	5/14,15	あおりたろう 青森 太郎	<input checked="" type="checkbox"/> 男 <input type="checkbox"/> 女	1999/1/23	<input checked="" type="checkbox"/> 正社員 <input type="checkbox"/> 非正規雇用 <input type="checkbox"/> その他(自営業等)	据付 2年目
PH074	実践建築設計2次元CAD 技術	7,500	5/14,15		<input type="checkbox"/> 男 <input type="checkbox"/> 女		<input type="checkbox"/> 正社員 <input type="checkbox"/> 非正規雇用 <input type="checkbox"/> その他(自営業等)	
PH074	実践建築設計2次元CAD 技術	7,500	5/14,15		<input type="checkbox"/> 男 <input type="checkbox"/> 女		<input type="checkbox"/> 正社員 <input type="checkbox"/> 非正規雇用 <input type="checkbox"/> その他(自営業等)	
PH074	実践建築設計2次元CAD 技術	7,500	5/14,15		<input type="checkbox"/> 男 <input type="checkbox"/> 女		<input type="checkbox"/> 正社員 <input type="checkbox"/> 非正規雇用 <input type="checkbox"/> その他(自営業等)	
PH074	実践建築設計2次元CAD 技術	7,500	5/14,15		<input type="checkbox"/> 男 <input type="checkbox"/> 女		<input type="checkbox"/> 正社員 <input type="checkbox"/> 非正規雇用 <input type="checkbox"/> その他(自営業等)	
PH074	実践建築設計2次元CAD 技術	7,500	5/14,15		<input type="checkbox"/> 男 <input type="checkbox"/> 女		<input type="checkbox"/> 正社員 <input type="checkbox"/> 非正規雇用 <input type="checkbox"/> その他(自営業等)	

●記入者情報（個人でのお申し込みの場合、*印のある欄のみご記入ください。）

申込区分	<input type="checkbox"/> 会社からの申込 <input type="checkbox"/> 個人での申込 (いずれかにチェックしてください)	
ふりがな		事業所名 ※事業所が複数ある場合、所在地の事業所名をご記入ください。
法人名 (企業名)		
法人番号		法人番号がない場合は、該当に○印 1. 団体 2. 個人事業主 3. 個人
所在地 *個人の方は住所	〒	
業種	<input type="checkbox"/> A. 農業、林業 <input type="checkbox"/> B. 漁業 <input type="checkbox"/> C. 鉱業、採石業、砂利採取業 <input type="checkbox"/> D. 建設業 <input type="checkbox"/> E. 製造業 <input type="checkbox"/> F. 電気・ガス・熱供給・水道業 <input type="checkbox"/> G. 情報通信業 <input type="checkbox"/> H. 運輸業、郵便業 <input type="checkbox"/> I. 卸売業、小売業 <input type="checkbox"/> J. 金融業、保険業 <input type="checkbox"/> K. 不動産業、物品賃貸業 <input type="checkbox"/> L. 学術研究、専門・技術サービス業 <input type="checkbox"/> M. 宿泊業、飲食サービス業 <input type="checkbox"/> N. 生活関連サービス業、娯楽業 <input type="checkbox"/> O. 教育、学習支援業 <input type="checkbox"/> P. 医療、福祉 <input type="checkbox"/> Q. 複合サービス事業 <input type="checkbox"/> R. サービス業 <input type="checkbox"/> S. 公務 <input type="checkbox"/> T. 分類不能の産業	
従業員数	<input type="checkbox"/> A.1～29 <input type="checkbox"/> B.30～99 <input type="checkbox"/> C.100～299 <input type="checkbox"/> D.300～499 <input type="checkbox"/> E.500～999 <input type="checkbox"/> F.1000～	
担当者 及び 連絡先	*ふりがな	所属部署 役職
	*氏名	
	*TEL	*FAX
	*E-mail	

(注) 訓練内容等のご不明な点、あるいは安全面・健康上においてご不安な点などございましたら、あらかじめご相談ください。

●独立行政法人高齢・障害・求職者雇用支援機構は個人情報の保護に関する法律(平成15年法律第57号)を遵守し、保有個人情報を適切に管理し、個人の権利利益を保護いたします。

●ご記入いただいた個人情報については能力開発セミナーの受講に関する事務処理(各種連絡、修了証書交付、アンケート送付等)及び業務統計、当機構の能力開発セミナーや関連するイベント等のご案内に使用するものであり、それ以外に使用することはありません。

ポリテクセンター青森

令和8年度

能力開発セミナーのご案内

コマンド操作や、効率的な作図方法について習得していきます。
PH074,075,076のセット講習がおすすめです。

実践建築設計 2次元CAD技術

A立面図編

令和8年 2026

5.18^{MON}月, 19^{TUE}火
9:30 - 16:30 (合計 12 時間)

2日間

会場

青森職業能力開発促進センター

(ポリテクセンター青森)

〒030-0822 青森市中央 3 丁目20番2号

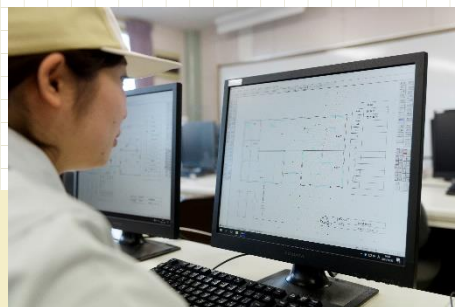
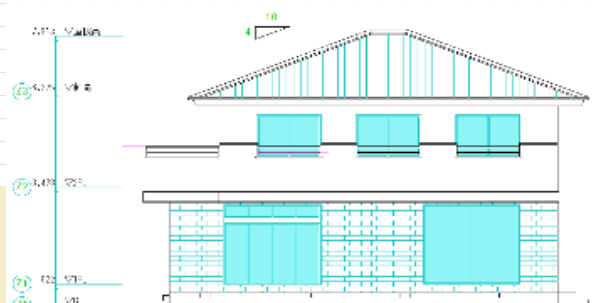

木造建築物を題材として、建築図面の作成技術とCADの応用的な活用手法を習得する内容になっています。
建具メーカーのCADデータ活用方法や斜線制限などの表現手法の習得を目指します

カリキュラム

- 01 | コース概要及び留意点
- 02 | 立面図
- 03 | 法規(斜線制限など)
- 04 | 演習課題
- 05 | まとめ

受講料 7,500円 (税込)

申込み切日 令和8年5月1日(金)

持参品 データ持帰り用CD、またはDVD、筆記用具

使用機器 デスクトップPC、AutoCAD、配布テキスト

定員 10名

問い合わせ先

独立行政法人高齢・障害・求職者雇用支援機構青森支部
青森職業能力開発促進センター

ポリテクセンター青森
(生産性向上人材育成支援センター)

青森職業能力開発促進センター (訓練課)

〒030-0822 青森県青森市中央三丁目20番2号

TEL.017-722-1771

FAX.017-777-1187

ポリテクセンター青森

<https://www3.jeed.go.jp/aomori/poly/>

他にも様々な
コースを実施中!
詳しくはこちら



能力開発セミナー受講申込書

独立行政法人高齢・障害・求職者雇用支援機構青森支部

青森職業能力開発促進センター 所長 殿

青森職業能力開発短期大学 校長 殿

能力開発セミナーについて、訓練内容を確認の上、下記のとおり申し込みます。

申込先	コース番号の最初が P のコース	コース番号の最初が C のコース
	青森職業能力開発促進センター FAX 017-777-1187 ✉ aomori-poly03@jeed.go.jp	青森職業能力開発短期大学 FAX 0173-37-3203 ✉ aomori-college03@jeed.go.jp

こちらに申込書の
Excel、PDF
データもあります

●受講申込コース（同じ項目は「同上」「〃」を記入してください）

コース番号	コース名	受講料	開講日	ふりがな	性別	生年月日(西暦) 修了証書を発行するため に必要です	就業状況	訓練に 関連する 経験・技能等
				受講者氏名				
PH075	実践建築設計2次元CAD 技術	7,500	5/18,19	あおりたろう 青森 太郎	<input checked="" type="checkbox"/> 男 <input type="checkbox"/> 女	1999/1/23	<input checked="" type="checkbox"/> 正社員 <input type="checkbox"/> 非正規雇用 <input type="checkbox"/> その他(自営業等)	据付 2年目
PH075	実践建築設計2次元CAD 技術	7,500	5/18,19		<input type="checkbox"/> 男 <input type="checkbox"/> 女		<input type="checkbox"/> 正社員 <input type="checkbox"/> 非正規雇用 <input type="checkbox"/> その他(自営業等)	
PH075	実践建築設計2次元CAD 技術	7,500	5/18,19		<input type="checkbox"/> 男 <input type="checkbox"/> 女		<input type="checkbox"/> 正社員 <input type="checkbox"/> 非正規雇用 <input type="checkbox"/> その他(自営業等)	
PH075	実践建築設計2次元CAD 技術	7,500	5/18,19		<input type="checkbox"/> 男 <input type="checkbox"/> 女		<input type="checkbox"/> 正社員 <input type="checkbox"/> 非正規雇用 <input type="checkbox"/> その他(自営業等)	
PH075	実践建築設計2次元CAD 技術	7,500	5/18,19		<input type="checkbox"/> 男 <input type="checkbox"/> 女		<input type="checkbox"/> 正社員 <input type="checkbox"/> 非正規雇用 <input type="checkbox"/> その他(自営業等)	
PH075	実践建築設計2次元CAD 技術	7,500	5/18,19		<input type="checkbox"/> 男 <input type="checkbox"/> 女		<input type="checkbox"/> 正社員 <input type="checkbox"/> 非正規雇用 <input type="checkbox"/> その他(自営業等)	

●記入者情報（個人でのお申し込みの場合、*印のある欄のみご記入ください。）

申込区分	<input type="checkbox"/> 会社からの申込 <input type="checkbox"/> 個人での申込 (いずれかにチェックしてください)	
ふりがな		事業所名 ※事業所が複数ある場合、所在地の事業所名をご記入ください。
法人名 (企業名)		
法人番号		法人番号がない場合は、該当に○印 1. 団体 2. 個人事業主 3. 個人
所在地 *個人の方は住所	〒	
業種	<input type="checkbox"/> A. 農業、林業 <input type="checkbox"/> B. 漁業 <input type="checkbox"/> C. 鉱業、採石業、砂利採取業 <input type="checkbox"/> D. 建設業 <input type="checkbox"/> E. 製造業 <input type="checkbox"/> F. 電気・ガス・熱供給・水道業 <input type="checkbox"/> G. 情報通信業 <input type="checkbox"/> H. 運輸業、郵便業 <input type="checkbox"/> I. 卸売業、小売業 <input type="checkbox"/> J. 金融業、保険業 <input type="checkbox"/> K. 不動産業、物品賃貸業 <input type="checkbox"/> L. 学術研究、専門・技術サービス業 <input type="checkbox"/> M. 宿泊業、飲食サービス業 <input type="checkbox"/> N. 生活関連サービス業、娯楽業 <input type="checkbox"/> O. 教育、学習支援業 <input type="checkbox"/> P. 医療、福祉 <input type="checkbox"/> Q. 複合サービス事業 <input type="checkbox"/> R. サービス業 <input type="checkbox"/> S. 公務 <input type="checkbox"/> T. 分類不能の産業	
従業員数	<input type="checkbox"/> A.1～29 <input type="checkbox"/> B.30～99 <input type="checkbox"/> C.100～299 <input type="checkbox"/> D.300～499 <input type="checkbox"/> E.500～999 <input type="checkbox"/> F.1000～	
担当者 及び 連絡先	*ふりがな	所属部署
	*氏名	役職
	*TEL	*FAX
	*E-mail	

(注) 訓練内容等のご不明な点、あるいは安全面・健康上においてご不安な点などございましたら、あらかじめご相談ください。

●独立行政法人高齢・障害・求職者雇用支援機構は個人情報の保護に関する法律(平成15年法律第57号)を遵守し、保有個人情報を適切に管理し、個人の権利利益を保護いたします。

●ご記入いただいた個人情報については能力開発セミナーの受講に関する事務処理(各種連絡、修了証書交付、アンケート送付等)及び業務統計、当機構の能力開発セミナーや関連するイベント等のご案内に使用するものであり、それ以外に使用することはありません。

ポリテクセンター青森

令和8年度

能力開発セミナーのご案内

コマンド操作や、効率的な作図方法について習得していきます。
PH074,075,076のセット講習がおすすめです。

実践建築設計 2次元CAD技術

A 構造図編

令和8年 2026

5.21 THU 木, 22 FRI 金
9:30 - 16:30 (合計 12 時間)

2日間

会場

青森職業能力開発促進センター

(ポリテクセンター青森)

〒030-0822 青森市中央 3 丁目20番2号

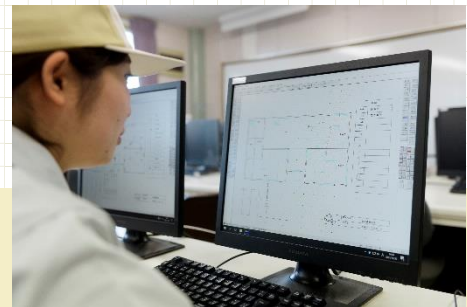
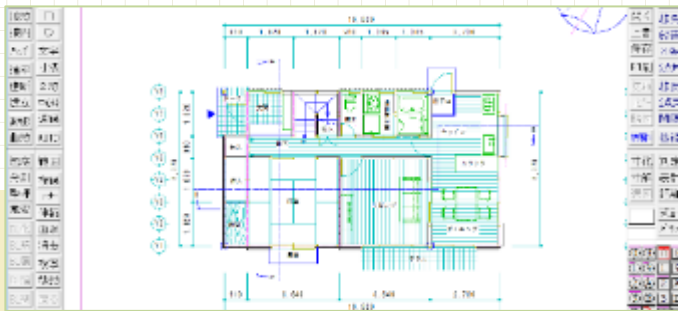

木造建築物を題材として、建築図面の作成技術とCADの応用的な活用手法を習得する内容になっています。
実際の工事で必要となります躯体関連の図面作成技術の習得を目指します。

カリキュラム

- 01 | コース概要及び留意点
- 02 | 各種伏図(基礎、床、小屋)
- 03 | 軸組図
- 04 | 演習課題
- 05 | まとめ

受講料 7,500円 (税込)

申込み切日 令和8年5月7日(木)

持参品 データ持帰り用CD、またはDVD、筆記用具

使用機器 デスクトップPC、AutoCAD、配布テキスト

定員 10名

問い合わせ先

独立行政法人高齢・障害・求職者雇用支援機構青森支部
青森職業能力開発促進センター

ポリテクセンター青森
(生産性向上人材育成支援センター)

青森職業能力開発促進センター (訓練課)

〒030-0822 青森県青森市中央三丁目20番2号

TEL.017-722-1771

FAX.017-777-1187

ポリテクセンター青森

<https://www3.jeed.go.jp/aomori/poly/>

他にも様々な
コースを実施中!
詳しくはこちら



能力開発セミナー受講申込書

独立行政法人高齢・障害・求職者雇用支援機構青森支部

青森職業能力開発促進センター 所長 殿

青森職業能力開発短期大学 校長 殿

能力開発セミナーについて、訓練内容を確認の上、下記のとおり申し込みます。

申込先	コース番号の最初が P のコース	コース番号の最初が C のコース
	青森職業能力開発促進センター FAX 017-777-1187 ✉ aomori-poly03@jeed.go.jp	青森職業能力開発短期大学校 FAX 0173-37-3203 ✉ aomori-college03@jeed.go.jp

こちらに申込書の
Excel、PDF
データもあります

●受講申込コース（同じ項目は「同上」「〃」を記入してください）

コース番号	コース名	受講料	開講日	ふりがな	性別	生年月日(西暦) 修了証書を発行するため に必要です	就業状況	訓練に 関連する 経験・技能等
				受講者氏名				
PH076	実践建築設計2次元CAD 技術	7,500	5/21.22	あおりたろう 青森 太郎	<input checked="" type="checkbox"/> 男 <input type="checkbox"/> 女	1999/1/23	<input checked="" type="checkbox"/> 正社員 <input type="checkbox"/> 非正規雇用 <input type="checkbox"/> その他(自営業等)	据付 2年目
PH076	実践建築設計2次元CAD 技術	7,500	5/21.22		<input type="checkbox"/> 男 <input type="checkbox"/> 女		<input type="checkbox"/> 正社員 <input type="checkbox"/> 非正規雇用 <input type="checkbox"/> その他(自営業等)	
PH076	実践建築設計2次元CAD 技術	7,500	5/21.22		<input type="checkbox"/> 男 <input type="checkbox"/> 女		<input type="checkbox"/> 正社員 <input type="checkbox"/> 非正規雇用 <input type="checkbox"/> その他(自営業等)	
PH076	実践建築設計2次元CAD 技術	7,500	5/21.22		<input type="checkbox"/> 男 <input type="checkbox"/> 女		<input type="checkbox"/> 正社員 <input type="checkbox"/> 非正規雇用 <input type="checkbox"/> その他(自営業等)	
PH076	実践建築設計2次元CAD 技術	7,500	5/21.22		<input type="checkbox"/> 男 <input type="checkbox"/> 女		<input type="checkbox"/> 正社員 <input type="checkbox"/> 非正規雇用 <input type="checkbox"/> その他(自営業等)	
PH076	実践建築設計2次元CAD 技術	7,500	5/21.22		<input type="checkbox"/> 男 <input type="checkbox"/> 女		<input type="checkbox"/> 正社員 <input type="checkbox"/> 非正規雇用 <input type="checkbox"/> その他(自営業等)	

●記入者情報（個人でのお申し込みの場合、*印のある欄のみご記入ください。）

申込区分	<input type="checkbox"/> 会社からの申込 <input type="checkbox"/> 個人での申込 (いずれかにチェックしてください)	
ふりがな		事業所名 ※事業所が複数ある場合、所在地の事業所名をご記入ください。
法人名 (企業名)		
法人番号		法人番号がない場合は、該当に○印 1. 団体 2. 個人事業主 3. 個人
所在地 *個人の方は住所	〒	
業種	<input type="checkbox"/> A. 農業、林業 <input type="checkbox"/> B. 漁業 <input type="checkbox"/> C. 鉱業、採石業、砂利採取業 <input type="checkbox"/> D. 建設業 <input type="checkbox"/> E. 製造業 <input type="checkbox"/> F. 電気・ガス・熱供給・水道業 <input type="checkbox"/> G. 情報通信業 <input type="checkbox"/> H. 運輸業、郵便業 <input type="checkbox"/> I. 卸売業、小売業 <input type="checkbox"/> J. 金融業、保険業 <input type="checkbox"/> K. 不動産業、物品賃貸業 <input type="checkbox"/> L. 学術研究、専門・技術サービス業 <input type="checkbox"/> M. 宿泊業、飲食サービス業 <input type="checkbox"/> N. 生活関連サービス業、娯楽業 <input type="checkbox"/> O. 教育、学習支援業 <input type="checkbox"/> P. 医療、福祉 <input type="checkbox"/> Q. 複合サービス事業 <input type="checkbox"/> R. サービス業 <input type="checkbox"/> S. 公務 <input type="checkbox"/> T. 分類不能の産業	
従業員数	<input type="checkbox"/> A.1～29 <input type="checkbox"/> B.30～99 <input type="checkbox"/> C.100～299 <input type="checkbox"/> D.300～499 <input type="checkbox"/> E.500～999 <input type="checkbox"/> F.1000～	
担当者 及び 連絡先	*ふりがな	所属部署 役職
	*氏名	
	*TEL	*FAX
	*E-mail	

(注) 訓練内容等のご不明な点、あるいは安全面・健康上においてご不安な点などございましたら、あらかじめご相談ください。

●独立行政法人高齢・障害・求職者雇用支援機構は個人情報の保護に関する法律(平成15年法律第57号)を遵守し、保有個人情報を適切に管理し、個人の権利利益を保護いたします。

●ご記入いただいた個人情報については能力開発セミナーの受講に関する事務処理(各種連絡、修了証書交付、アンケート送付等)及び業務統計、当機構の能力開発セミナーや関連するイベント等のご案内に使用するものであり、それ以外に使用することはありません。

ポリテクセンター青森

令和8年度

能力開発セミナーのご案内

こんな方におすすめ：
木造住宅の設計・提案・営業業務を担当する方で、加工・組み立ての現場理解を深めたい方

実践的な木造軸組工法の加工・組立技術

大工育成コース～中級者向け～

令和8年 2026

6.2(火), 3(水), 4(木), 5(金)
9:30 - 16:30 (合計 24 時間)

4日間

会場

青森職業能力開発促進センター

(ポリテクセンター青森)

〒030-0822 青森市中央 3 丁目20番2号



ご自身の作業が後の工程にどのような影響を与えるのかご存じでしょうか。良い仕上げのための下地、良い下地のための大工作業が重要です。良い大工作業のために模擬家屋の建て方を通じて、大工作業の意図を学ぶことができます。

カリキュラム

- 01 | コース概要及び留意点
- 02 | 建て方(軸組)
- 03 | 建て入れなおし
- 04 | 建て方(根太、野縁)
- 05 | 内装下地
- 06 | まとめ

受講料 15,000 円 (税込)

申込み 令和8年5月19日(火)
〆切日

持参品 自前の大工道具(貸与可)、筆記用具

使用機器 のこぎり、玄翁、指金、鉛筆

定員 9名

問い合わせ先

独立行政法人高齢・障害・求職者雇用支援機構青森支部
青森職業能力開発促進センター

ポリテクセンター青森
(生産性向上人材育成支援センター)
青森職業能力開発促進センター(訓練課)

〒030-0822 青森県青森市中央三丁目20番2号

TEL.017-722-1771

FAX.017-777-1187

Q ポリテクセンター青森

<https://www3.jeed.go.jp/aomori/poly/>

他にも様々な
コースを実施中!
詳しくはこちら



能力開発セミナー受講申込書

独立行政法人高齢・障害・求職者雇用支援機構青森支部

青森職業能力開発促進センター 所長 殿

青森職業能力開発短期大学校長 殿

能力開発セミナーについて、訓練内容を確認の上、下記のとおり申し込みます。

申込先	コース番号の最初が P のコース	コース番号の最初が C のコース
	青森職業能力開発促進センター FAX 017-777-1187 ✉ aomori-poly03@jeed.go.jp	青森職業能力開発短期大学校 FAX 0173-37-3203 ✉ aomori-college03@jeed.go.jp

こちらに申込書の
Excel、PDF
データもあります

●受講申込コース（同じ項目は「同上」「〃」を記入してください）

コース番号	コース名	受講料	開講日	ふりがな	性別	生年月日(西暦) 修了証書を発行するため に必要です	就業状況	訓練に 関連する 経験・技能等
				受講者氏名				
PH077	実践的な木造軸組工法の 加工・組立技術	15,000	6/2,3,4,5	あおりたろう 青森 太郎	<input checked="" type="checkbox"/> 男 <input type="checkbox"/> 女	1999/1/23	<input checked="" type="checkbox"/> 正社員 <input type="checkbox"/> 非正規雇用 <input type="checkbox"/> その他(自営業等)	据付 2年目
PH077	実践的な木造軸組工法の 加工・組立技術	15,000	6/2,3,4,5		<input type="checkbox"/> 男 <input type="checkbox"/> 女		<input type="checkbox"/> 正社員 <input type="checkbox"/> 非正規雇用 <input type="checkbox"/> その他(自営業等)	
PH077	実践的な木造軸組工法の 加工・組立技術	15,000	6/2,3,4,5		<input type="checkbox"/> 男 <input type="checkbox"/> 女		<input type="checkbox"/> 正社員 <input type="checkbox"/> 非正規雇用 <input type="checkbox"/> その他(自営業等)	
PH077	実践的な木造軸組工法の 加工・組立技術	15,000	6/2,3,4,5		<input type="checkbox"/> 男 <input type="checkbox"/> 女		<input type="checkbox"/> 正社員 <input type="checkbox"/> 非正規雇用 <input type="checkbox"/> その他(自営業等)	
PH077	実践的な木造軸組工法の 加工・組立技術	15,000	6/2,3,4,5		<input type="checkbox"/> 男 <input type="checkbox"/> 女		<input type="checkbox"/> 正社員 <input type="checkbox"/> 非正規雇用 <input type="checkbox"/> その他(自営業等)	
PH077	実践的な木造軸組工法の 加工・組立技術	15,000	6/2,3,4,5		<input type="checkbox"/> 男 <input type="checkbox"/> 女		<input type="checkbox"/> 正社員 <input type="checkbox"/> 非正規雇用 <input type="checkbox"/> その他(自営業等)	

●記入者情報（個人でのお申し込みの場合、*印のある欄のみご記入ください。）

申込区分	<input type="checkbox"/> 会社からの申込 <input type="checkbox"/> 個人での申込 (いずれかにチェックしてください)	
ふりがな		事業所名 ※事業所が複数ある場合、所在地の事業所名をご記入ください。
法人名 (企業名)		
法人番号	法人番号がない場合は、該当に○印 1. 団体 2. 個人事業主 3. 個人	
所在地 *個人の方は住所	〒	
業種	<input type="checkbox"/> A. 農業、林業 <input type="checkbox"/> B. 漁業 <input type="checkbox"/> C. 鉱業、採石業、砂利採取業 <input type="checkbox"/> D. 建設業 <input type="checkbox"/> E. 製造業 <input type="checkbox"/> F. 電気・ガス・熱供給・水道業 <input type="checkbox"/> G. 情報通信業 <input type="checkbox"/> H. 運輸業、郵便業 <input type="checkbox"/> I. 卸売業、小売業 <input type="checkbox"/> J. 金融業、保険業 <input type="checkbox"/> K. 不動産業、物品賃貸業 <input type="checkbox"/> L. 学術研究、専門・技術サービス業 <input type="checkbox"/> M. 宿泊業、飲食サービス業 <input type="checkbox"/> N. 生活関連サービス業、娯楽業 <input type="checkbox"/> O. 教育、学習支援業 <input type="checkbox"/> P. 医療、福祉 <input type="checkbox"/> Q. 複合サービス事業 <input type="checkbox"/> R. サービス業 <input type="checkbox"/> S. 公務 <input type="checkbox"/> T. 分類不能の産業	
従業員数	<input type="checkbox"/> A.1～29 <input type="checkbox"/> B.30～99 <input type="checkbox"/> C.100～299 <input type="checkbox"/> D.300～499 <input type="checkbox"/> E.500～999 <input type="checkbox"/> F.1000～	
担当者 及び 連絡先	*ふりがな	所属部署 役職
	*氏名	
	*TEL	*FAX
	*E-mail	

(注) 訓練内容等のご不明な点、あるいは安全面・健康上においてご不安な点などございましたら、あらかじめご相談ください。

●独立行政法人高齢・障害・求職者雇用支援機構は個人情報の保護に関する法律(平成15年法律第57号)を遵守し、保有個人情報を適切に管理し、個人の権利利益を保護いたします。

●ご記入いただいた個人情報については能力開発セミナーの受講に関する事務処理(各種連絡、修了証書交付、アンケート送付等)及び業務統計、当機構の能力開発セミナーや関連するイベント等のご案内に使用するものであり、それ以外に使用することはありません。

こんな方におすすめ：
木造住宅の設計・提案・営業業務
を担当する方で、壁装作業の理解
を深めたい方

壁装施工の実践技術

壁紙クロスの施工編

令和8年 2026

6.15(月),16(火),17(水)

9:30 - 16:30 (合計 18時間)

3日間

会場

青森職業能力開発促進センター

(ポリテクセンター青森)

〒030-0822 青森市中央 3丁目20番2号



お客様の目に入る仕上げの施工編です。

仕上げとは、不備があれば躯体が頑丈でも、生活動線を考慮した間取りであっても不満が出てくる難しい部分となります。

内装リフォームの需要を考えると自主検査や自社の施工などでお役に立てると思います。

カリキュラム

1. 壁装材の種類
2. 下地の種類と特徴
3. 施工用の道具・機器類
4. 下地調整
5. 壁紙貼り(無地)貼り方、継ぎ目の調整
6. 貼り(柄物)貼り方、柄合わせ

他にも様々な
コースを実施中！
詳しくはこちら

受講料 11,500円 (税込)

申込み
〆切日 令和8年6月1日(月)

持参品 自前の壁装工具※貸出可

使用機器 壁装工具

定員 9名

問い合わせ先

独立行政法人高齢・障害・求職者雇用支援機構青森支部
青森職業能力開発促進センター

ポリテクセンター青森

(生産性向上人材育成支援センター)
青森職業能力開発促進センター(訓練課)

〒030-0822 青森県青森市中央三丁目20番2号

TEL.017-722-1771

FAX.017-777-1187

Q ポリテクセンター青森

<https://www.3jeed.go.jp/aomori/poly/>

能力開発セミナー受講申込書

独立行政法人高齢・障害・求職者雇用支援機構青森支部

青森職業能力開発促進センター 所長 殿

青森職業能力開発短期大学校長 殿

能力開発セミナーについて、訓練内容を確認の上、下記のとおり申し込みます。

申込先	コース番号の最初が P のコース	コース番号の最初が C のコース
	青森職業能力開発促進センター FAX 017-777-1187 ✉ aomori-poly03@jeed.go.jp	青森職業能力開発短期大学校 FAX 0173-37-3203 ✉ aomori-college03@jeed.go.jp

こちらに申込書の
Excel、PDF
データもあります

●受講申込コース（同じ項目は「同上」「〃」を記入してください）

コース番号	コース名	受講料	開講日	ふりがな	性別	生年月日(西暦) 修了証書を発行するため に必要です	就業状況	訓練に 関連する 経験・技能等
				受講者氏名				
PH079	壁装施工の実践技術	11,500	6/15,16,17	あおりたろう 青森 太郎	<input checked="" type="checkbox"/> 男 <input type="checkbox"/> 女	1999/1/23	<input checked="" type="checkbox"/> 正社員 <input type="checkbox"/> 非正規雇用 <input type="checkbox"/> その他(自営業等)	据付 2年目
PH079	壁装施工の実践技術	11,500	6/15,16,17		<input type="checkbox"/> 男 <input type="checkbox"/> 女		<input type="checkbox"/> 正社員 <input type="checkbox"/> 非正規雇用 <input type="checkbox"/> その他(自営業等)	
PH079	壁装施工の実践技術	11,500	6/15,16,17		<input type="checkbox"/> 男 <input type="checkbox"/> 女		<input type="checkbox"/> 正社員 <input type="checkbox"/> 非正規雇用 <input type="checkbox"/> その他(自営業等)	
PH079	壁装施工の実践技術	11,500	6/15,16,17		<input type="checkbox"/> 男 <input type="checkbox"/> 女		<input type="checkbox"/> 正社員 <input type="checkbox"/> 非正規雇用 <input type="checkbox"/> その他(自営業等)	
PH079	壁装施工の実践技術	11,500	6/15,16,17		<input type="checkbox"/> 男 <input type="checkbox"/> 女		<input type="checkbox"/> 正社員 <input type="checkbox"/> 非正規雇用 <input type="checkbox"/> その他(自営業等)	
PH079	壁装施工の実践技術	11,500	6/15,16,17		<input type="checkbox"/> 男 <input type="checkbox"/> 女		<input type="checkbox"/> 正社員 <input type="checkbox"/> 非正規雇用 <input type="checkbox"/> その他(自営業等)	

●記入者情報（個人でのお申し込みの場合、*印のある欄のみご記入ください。）

申込区分	<input type="checkbox"/> 会社からの申込 <input type="checkbox"/> 個人での申込 (いずれかにチェックしてください)	
ふりがな		事業所名 ※事業所が複数ある場合、所在地の事業所名をご記入ください。
法人名 (企業名)		
法人番号		法人番号がない場合は、該当に○印 1. 団体 2. 個人事業主 3. 個人
所在地 *個人の方は住所	〒	
業種	<input type="checkbox"/> A. 農業、林業 <input type="checkbox"/> B. 漁業 <input type="checkbox"/> C. 鉱業、採石業、砂利採取業 <input type="checkbox"/> D. 建設業 <input type="checkbox"/> E. 製造業 <input type="checkbox"/> F. 電気・ガス・熱供給・水道業 <input type="checkbox"/> G. 情報通信業 <input type="checkbox"/> H. 運輸業、郵便業 <input type="checkbox"/> I. 卸売業、小売業 <input type="checkbox"/> J. 金融業、保険業 <input type="checkbox"/> K. 不動産業、物品賃貸業 <input type="checkbox"/> L. 学術研究、専門・技術サービス業 <input type="checkbox"/> M. 宿泊業、飲食サービス業 <input type="checkbox"/> N. 生活関連サービス業、娯楽業 <input type="checkbox"/> O. 教育、学習支援業 <input type="checkbox"/> P. 医療、福祉 <input type="checkbox"/> Q. 複合サービス事業 <input type="checkbox"/> R. サービス業 <input type="checkbox"/> S. 公務 <input type="checkbox"/> T. 分類不能の産業	
従業員数	<input type="checkbox"/> A.1～29 <input type="checkbox"/> B.30～99 <input type="checkbox"/> C.100～299 <input type="checkbox"/> D.300～499 <input type="checkbox"/> E.500～999 <input type="checkbox"/> F.1000～	
担当者 及び 連絡先	*ふりがな	所属部署
	*氏名	役職
	*TEL	*FAX
	*E-mail	

(注) 訓練内容等のご不明な点、あるいは安全面・健康上においてご不安な点などございましたら、あらかじめご相談ください。

●独立行政法人高齢・障害・求職者雇用支援機構は個人情報の保護に関する法律(平成15年法律第57号)を遵守し、保有個人情報を適切に管理し、個人の権利利益を保護いたします。

●ご記入いただいた個人情報については能力開発セミナーの受講に関する事務処理(各種連絡、修了証書交付、アンケート送付等)及び業務統計、当機構の能力開発セミナーや関連するイベント等のご案内に使用するものであり、それ以外に使用することはありません。